



UITZETRAAM

ESPAGNOLET 942SP/972P

Slotkastdeel

Habo 972P uitzetraam

doornmaat 33	doornmaat 40	L	Lmin	beslagmaat	raammaat
94MP-33-M-650	94MP-40-M-650	650	280	550-920	557-927
94MP-33-M-1020	94MP-40-M-1020	1020	550	820-1290	827-1297
94MP-33-M-1492	94MP-40-M-1492	1492	822	1092-1762	1099-1769
94MP-33-M-2062	94MP-40-M-2062	2062	1492	1762-2332	1769-2339

Uitgangspunten: naden zijkant 2,5 mm / beslagmaat = L+270

Raam wordt verjongd tot 6 mm tussen raam en kozijn overblijft

Voor bredere ramen: verlengdeel 20-522

TABEL VOOR MONTAGE REMUITZETTER

artikel	RAAMH	HUISL	ARML	A	B
711H/1	300-320	200	140	25	30
711H/1	320-450	200	140	55	40

LET OP! PEN REMUITZETTER INKORTEN

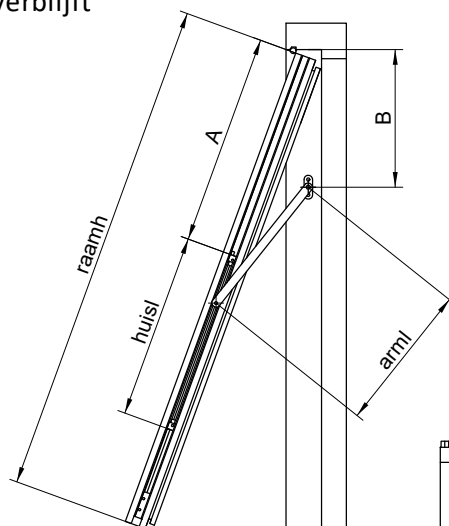

sluitkommen:

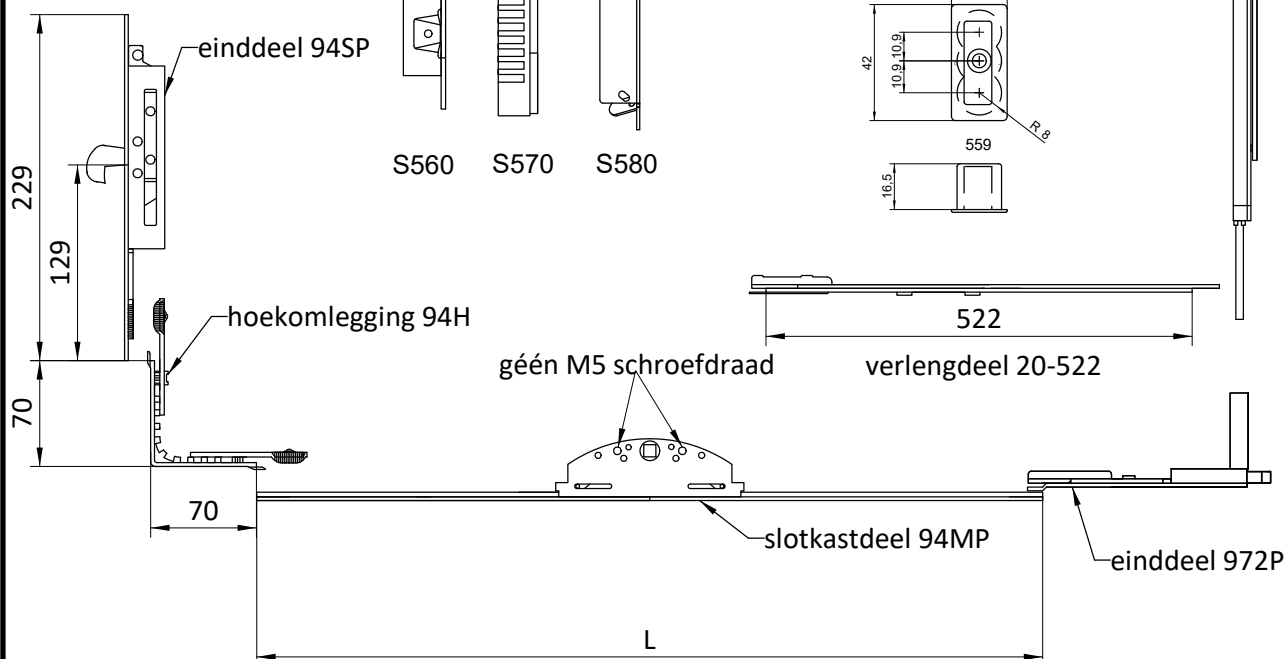
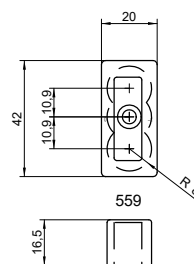
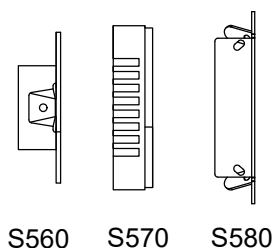

fouten en wijzigingen voorbehouden

april 2024

2.1.12



Benodigde onderdelen voor één raam:

- 1 sts slotkastdeel 94MP
- 1 sts hoekomlegging 94H
- 1 sts einddeel 94SP
- 1 sts einddeel 972P
- 1 sts sluitkom
- 1 sts sluitpot 559
- 1 sts remuitzetter 711H
- 1 sts raamkrukje
- Beslag knippen in gesloten stand ("uit")
- Beslag knippen met voorplaat onder
- Beslag plaatsen in gestoten stand ("uit")
- Hoekomlegging positioneren met haak uit en vertanding in hoogste positie
- De tuimelaar blijft in open stand ("in") iets scheef staan

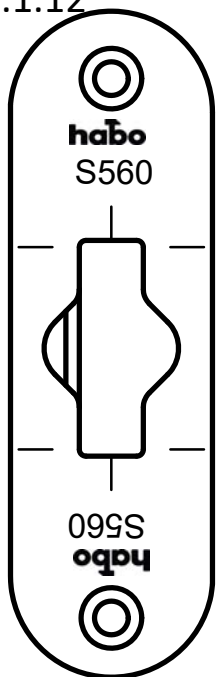

MONTAGE 942SP/972P

Maak infrezingen in raam en kozijn zoals aangegeven op de bladzijden 2.1.9 t/m 2.1.11.

Plaats einddeel 97P van binnenuit gezien rechts en hoekdeel 94H met einddeel 94SP links. Positioneer het hoekdeel door het te verbinden met het einddeel en vervolgens in de sluitstand te zetten (haak uit). Slotkast knippen en plaatsen in sluitstand (stangen uit). Vervolgens hoekdelen plaatsen en dan de einddelen. Bevestig met schroeven 4x40. Krukje bevestigen met houtschroeven 4 mm zo lang mogelijk. De slotkast heeft géén M5 draad. Raamhout minimaal 54x78 mm.

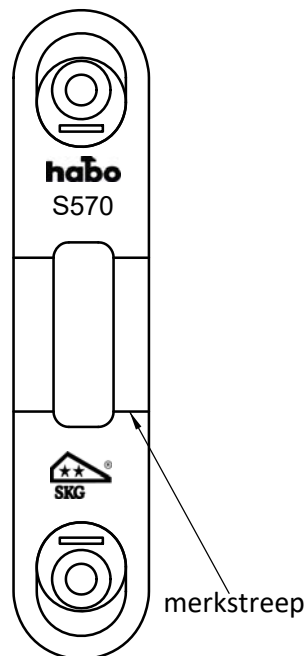

SLUITKOM S560:

Bevestig de sluitkom met 3 sts. schroeven 4,5x45 mm. De schuine schroef is de belangrijkste! Het merkstreepje in de voorplaat bij de schoot komt recht tegenover het merkstreepje in de sluitkom.

SLUITKOM S570:

Bevestig de sluitkom met schroeven 4x30 mm (4,5x45 voor naaldhout) in de schuine schroefgaten. Leg de stelplaat met de ex-centers op de kom en bevestig deze met schroeven 4x30 mm (4,5x45 voor naaldhout). De stelplaat komt in eerste instantie op het midden van de kom. Het merkstreepje in de voorplaat bij de schoot komt recht tegenover het merkstreepje in de stelplaat. Na montage kan de kom naar believen traploos bijgesteld worden m.b.v. een grote schroevendraaier. **Zorg dat de stelplaat altijd recht op de kom blijft (belangrijk!).**

Randstijlen en dorpels minimaal 67x90 mm.

Tussenstijlen bij naaldhout minimaal 85x90 mm. Tussenstijlen bij loofhout minimaal 67x90 mm.

SLUITKOM S580:

Bevestig de sluitkom met 2 sts. schroeven 4x50 mm (naaldhout 4x60 mm). De kom is 2-dimensionaal verstelbaar door de stelschroeven iets los te draaien en de binnenkom in de juiste positie te bewegen. S580: Tussenstijlen zowel naald- als loofhout minimaal 67x90 mm

Gebruik schroeven kwaliteit Heco of ABC Spax.

binnenkom

De pen van de remuitzetter moet ingekort worden. Zie hiervoor maat "A" in tabel montage remuitzetter. Maak het uiteinde van de pen vrij van bramen. De pen valt in het gat van de koppeldoos van de espagnolet. Schroef het huis van de remuitzetter vast met 3 mm houtschroeven. Bij uitzetramen het voetje inlaten in de zijstijl. Bevestig het voetje met 4 mm houtschroeven. Hart voetje komt op maat "B" van tabel montage remuitzetter. De arm van de remuitzetter heeft een vrije ruimte nodig tussen raam en kozijn van 6 mm.

Zorg dat de pen van de remuitzetter goed in de koppeldoos steekt. Controleer door de kruk te bewegen en te constateren dat de pen draait en de remuitzetter in werking treedt.

ALGEMEEN

De aangegeven maten zijn de maten voor het beslag, daarom moeten infrezingen iets ruimer aangehouden worden (denk aan verf)

Het beslag mag niet geschilderd worden, dient schoongehouden te worden en periodiek gesmeerd zodat het niet droogloopt. Gebruik hiervoor zuurvrije olie of vaseline.

Vooraf voor de haakschoten is smering van het grootste belang!

De remuitzetter mag niet gesmeerd worden, aangezien de werking daarvan op frictie berust.

WIJZIGINGEN EN FOUTEN IN TEKST EN TEKENINGEN VOORBEHOUDEN

april 2024

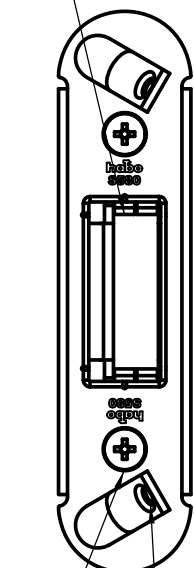

stelschroef
gat bevestigingsschroef